

# EduMall

## 操作説明書 —自治体管理者編—

V1.0.1

## 目次

1. EduMailにログイン	3
2. ホーム画面	5
2.1. 購入	5
2.1.1. 販売コンテンツ	5
2.1.2. 気になるリスト	9
2.1.3. 購入希望リスト	10
2.1.4. 注文書作成履歴	13
2.1.5. 注文履歴	14
2.2. ライセンス管理	16
2.2.1. ライセンス	16
2.3. 利用状況参照	17
2.3.1. 利用状況ダウンロード	17
2.4. 利用者管理	18
2.4.1. 児童・生徒	18
2.4.2. 先生、学校管理者	21
2.4.3. 管理者	24
2.5. コンテンツ登録	27
2.5.1. ローカルコンテンツ	27
2.6. 基本情報管理	27
2.6.1. 契約情報	27
2.6.2. 学校	28
3. みつける画面	29
3.1. 気になるリスト	29
3.2. 購入希望リスト	29
3.3. 注文書作成履歴	29
3.4. 注文履歴	29

### ■ 注意事項

---

- 本書の内容の一部または全部を無断転載することは禁じられています。
- 本書の内容に関しては今後予告無しに変更することがあります。
- 本書に記載されている会社名、商品名は商標または、登録商標です。
- 本書の内容については万全を期して作成いたしました。万が一不審な点や誤り、記載漏れなどお気づきの点がありましたら、本書リリース元までご連絡ください。

# 1. EduMail にログイン

- ① ブラウザのお気に入りから「EduMail」を選択します。  
もしくは、デスクトップに置かれた EduMail のショートカットアイコンを起動します。
- ② ログイン ID とパスワードを入力して「ログイン」を押します。

## ※パスワードを忘れたとき

- ① ログイン画面の「パスワードを忘れたとき」を押してください。

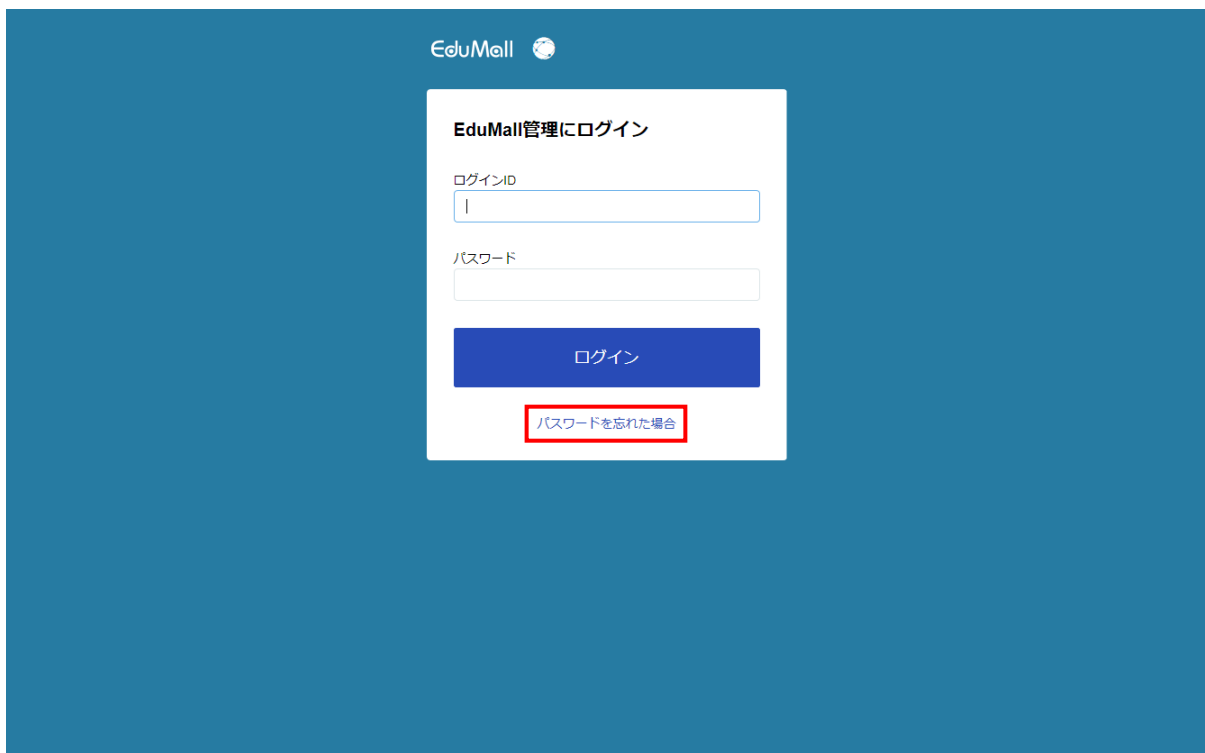

② メールアドレスを入力して、「送信」をクリックしてください。

**パスワードリセット依頼**

メールアドレスを入力してください。  
メールアドレスの登録が確認できた場合、パスワードリセットのためのメールを送信します。

メールアドレス

メールアドレスをいれてください。

送信 >

③ EduMail のパスワードをリセットできるメールが送られます。  
メールアドレスがない場合は、EduMail 導入業者に相談してください。

## 2. ホーム画面

EduMail にログインすると、ホーム画面に遷移します。

自治体管理者は、管轄の学校の先生が購入を希望しているコンテンツの確認や注文書の作成、コンテンツの利用状況の確認、利用者アカウントの登録など、様々な管理が行えます。

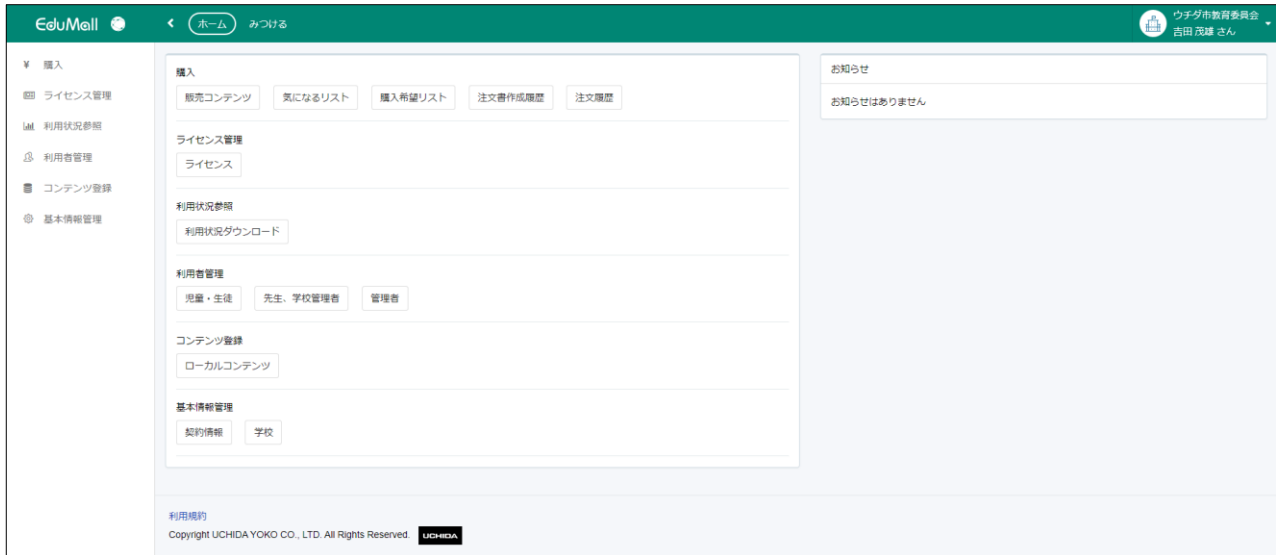

### 2.1. 購入

購入に関する全ての機能は（「2.1.1. 販売コンテンツ」、「2.1.2. 気になるリスト」、「2.1.3. 購入希望リスト」、「2.1.4. 注文書作成履歴」、「2.1.5. 注文履歴」）、「みつける」へ遷移して行きます。

#### 2.1.1. 販売コンテンツ

- ① 様々な条件でコンテンツを検索できます。
- ② 管轄の学校の先生が気になるコンテンツとして登録したものを確認できます。

# 様々な検索条件

学校種・学年

すべて

小学校

小学全学年

小1

小2

小3

小4

小5

小6

中学校

中学全学年

中1

中2

中3

高等学校

高校全学年

大学

大学全学年

教科・ジャンル

すべて

全教科共通

国語

社会

算数

理科

生活

音楽

図画工作

体育

家庭

道徳

特別活動

外国語活動・外国語

総合的な学習の時間

選択

数学

美術

保健体育

技術・家庭

外国語

地理

歴史

公民

芸術

情報

使い方

すべて

指導者用デジタル教科書

学習者用デジタル教科書

学習者用デジタル教科書補助教材

提示型

提示型 (ビデオ)

提示型 (掛け図)

プリントアウト型 (ワークシート)

プリントアウト型 (ドリルテスト)

プリントアウト型 (校務・文例集)

素材集

シミュレーション型

ドリル型

チュートリアル型

対応OS

すべて選択/解除

Windows 7

Windows 10 デスクトップモード

iOS 12

Windows 8.1

macOS 10.13

Android8.0

Windows 8.1 デスクトップモード

macOS 10.14

Android9.0

Windows 10

iOS 11

Chrome OS

[詳細検索](#)

<検索の例：キーワード「教育出版 デジタル教科書」で検索>

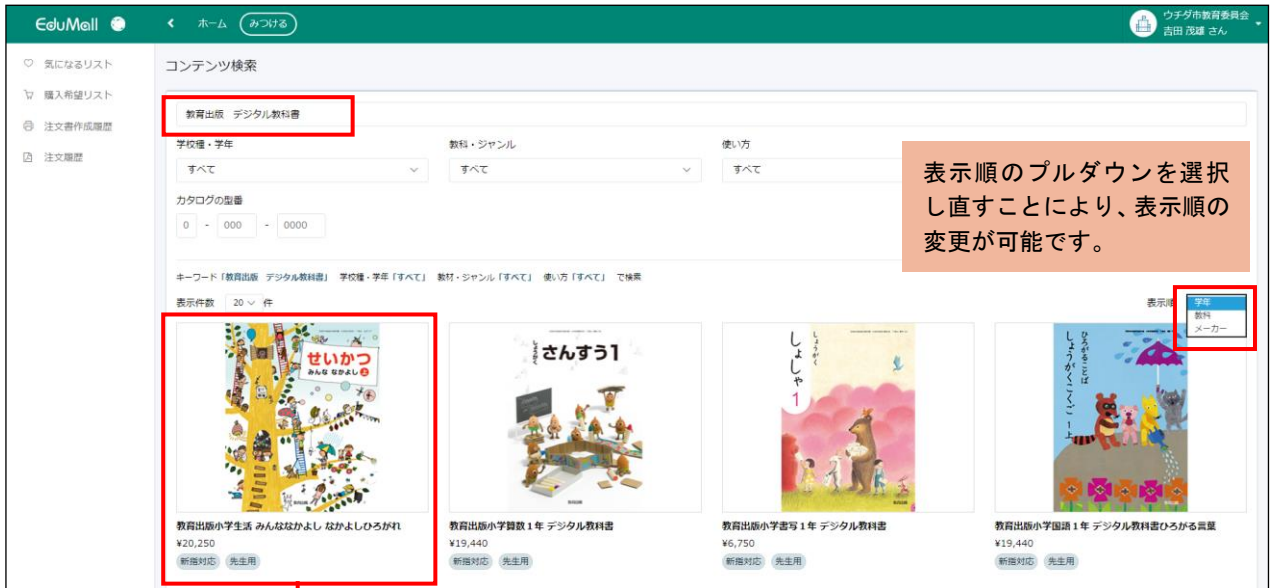

検索結果のコンテンツ一覧から目的のサムネイルをクリック。

③ 気になる

気になるリストへの登録/削除が行えます。(マーク内の数字は同契約団体内で気になる登録されている数を表します。)  
「3.1 気になるリスト」をご参照ください。

④ 購入希望リストに入れる

購入希望リストに入れることにより、他の先生が購入希望状況を確認できるようになります。  
既に自分がリストに追加している場合は、ボタンを押すことはできません。

⑤ 無料で試用する

15時～24時まで、コンテンツは無料で試用することができます。

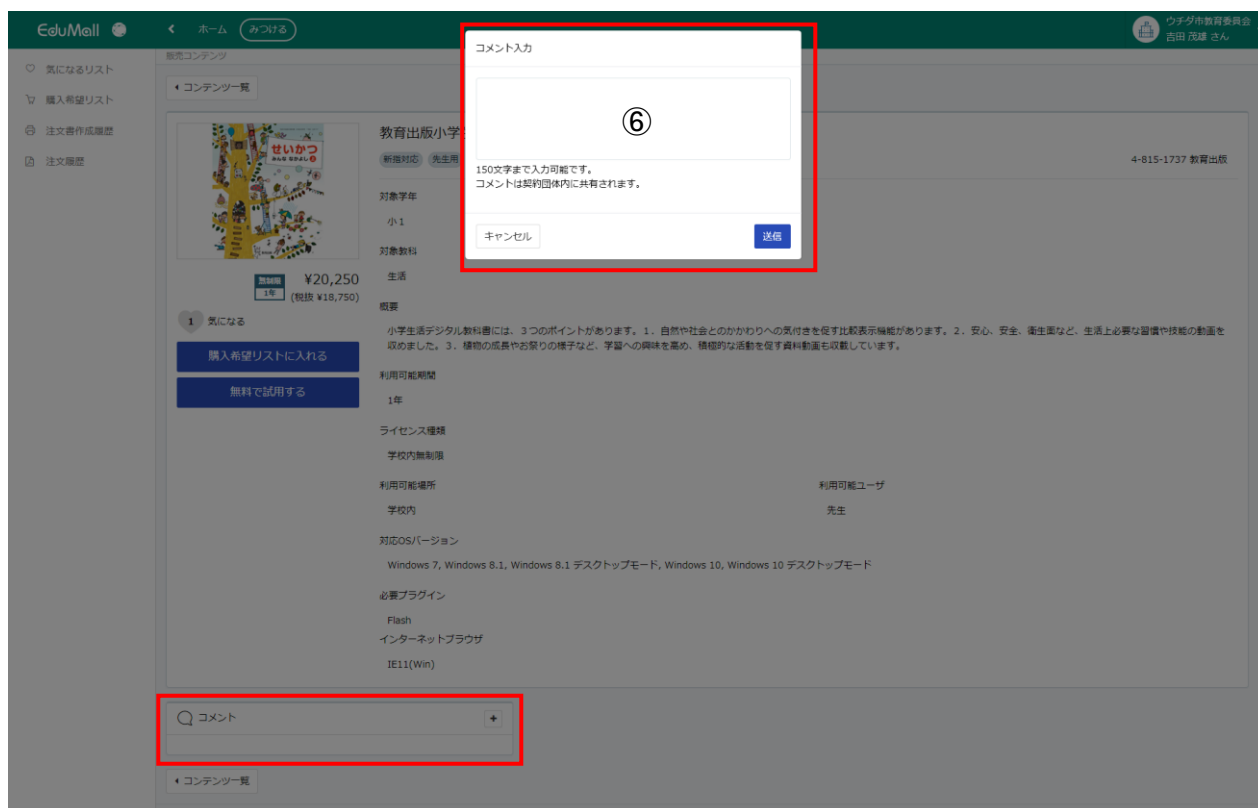

⑥ コンテンツに対してコメントを登録することができます。

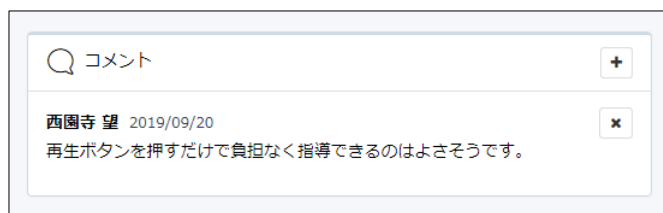

コンテンツを活用した授業のノウハウを他の先生と共有できます。

## 2.1.2. 気になるリスト

管轄の学校の先生が「気になる」に登録したコンテンツを確認することができます。

コンテンツタイトルの左のハートマークの右の数字で、何人の先生がお気に入りに登録しているか確認できます。

コンテンツタイトルを押すことにより、コンテンツ詳細画面へ遷移し、15時以降であれば「無料で試用する」ことができます。

「すべて」が選択されている場合、契約団体内の利用者が登録している「気になる」コンテンツの一覧が表示されます。

タイトル	学年	教科
教育出版小学生生活 みんななかよし なかよしひろがれ	小1	生活
Web学習教材「要点まとめてチェック!」1年生セット 国・算	小1	国語、算数
教育出版小学国語3年 デジタル教科書ひろがる言葉	小3	国語
教育出版小学算数5年 デジタル教科書	小5	算数
教育出版Web教材シリーズ 小学理科「実験マイスター」	小3, 小4, 小5, 小6	理科
算数100ます	小1, 小2, 小3, 小4, 小5, 小6, 中1, 中2, 中3	算数、数学

「気になる」登録されている件数が表示されます。

Web学習教材「要点まとめてチェック!」1年生セット 国・算

対称学年: 小1

対称教科: 国語, 算数

価格: ¥12,960 (税込 ¥12,000)

無料で試用する

利用可能期間: 1年

ライセンス権限: 学校内無制限

利用可能場所: 学校内

利用可能ユーザ: すべて

対応OS/バージョン: Windows 7, Windows 8.1, Windows 8.1 デスクトップモード, Windows 10, Windows 10 デスクトップモード

### 2.1.3. 購入希望リスト

管轄の学校の先生が「購入希望リスト」に登録したコンテンツを確認することができます。コンテンツ毎に「検討中」「確定」「却下」、「コンテンツ利用開始希望月」を設定し、「決定」を押して注文書を作成します。

自治体管理者は「購入希望」として上がってきているコンテンツを、「学校一括購入」機能を利用して、指定した学校に割り当てて注文書を作成することができます。

コンテンツタイトルを押すことにより、コンテンツ詳細画面へ遷移し、15時以降であれば「無料で試用する」ことができます。

コンテンツ概要	購入希望者	利用期間	ライセンス	販売価格	購入数	小計	状態
教育出版小学国語2年 デジタル教科書ひろがる言葉 小2 国語 教育出版 ♡0 👁0 Like利用可	吉田 茂雄	1年	無制限	¥19,440 (税抜 ¥18,000)	1	¥19,440 (税抜 ¥18,000)	決定
Web学習教材「要点まとめてチェック！」1年生セット 国・算 国語、算数 学研プラス ♡1 👁1 Like利用可	吉田 茂雄	1年	無制限	¥12,960 (税抜 ¥12,000)	1	¥12,960 (税抜 ¥12,000)	決定

学校一括購入  
割り当て済みの学校 1校

コンテンツの利用開始希望月 2019年 10月

合計 ¥32,400  
(税抜 ¥30,000)  
¥32,400 × 1校

決定

状態の変更・リストの決定は、学校管理者のみが操作可能です。状態が「確定」になったコンテンツについて、金額の合計対象になります。

Web学習教材「要点まとめてチェック！」1年生セット 国・算

対象学年: 小1

対象教科: 国語、算数

価格: ¥12,960 (税抜 ¥12,000)

利用可能期間: 1年

ライセンス種類: 学校内無制限

利用可能場所: 学校内

利用可能ユーザ: すべて

対応OS(バージョン): Windows 7, Windows 8.1, Windows 8.1 デスクトップモード, Windows 10, Windows 10 デスクトップモード

購入希望リストに入れる

無料で試用する

EduMall < ホーム **みつける** ウチダ市教育委員会  
吉田 茂雄 さん

選択した内容で決定し、注文書を作成してもよろしいですか？

いいえ はい

購入希望リスト 全体 自分のみ

コンテンツ概要	購入希望者	利用期間	ライセンス	販売価格	購入数	小計	状態
教育出版小学国語2年 デジタル教科書ひろがる言葉 小2 国語 教育出版 ♡0 👤0 <a href="#">Like利用可</a>	吉田 茂雄 x	1年	無制限	¥19,440 (税別 ¥18,000)	1	¥19,440 (税別 ¥18,000)	確定
Web学習教材「要点まとめてチェック！」1年生セット 国・算 小1 国語 算数 学研プラス ♡1 👤1 <a href="#">Like利用可</a>	吉田 茂雄 x	1年	無制限	¥12,960 (税別 ¥12,000)	1	¥12,960 (税別 ¥12,000)	確定

学校一括購入  
割り当て済みの学校 1校 追加

コンテンツの利用開始希望月 2019 年 10 月

合計 **¥32,400**  
(税別 ¥30,000)  
¥32,400 × 1校 決定

利用規約  
Copyright UCHIDA YOKO CO., LTD. All Rights Reserved. **UCHIDA**

EduMall < ホーム **みつける** ウチダ市教育委員会  
吉田 茂雄 さん

注文書作成履歴

注文書作成履歴 一覧

表示件数 25 件

購入確定番号	購入確定日	購入確定元	購入確定者
19092511180086	2019/09/25	ウチダ市教育委員会	吉田 茂雄
19091119390036	2019/09/11	ウチダ市教育委員会	吉田 茂雄

2件中 1 ~ 2 件 表示中 1

利用規約  
Copyright UCHIDA YOKO CO., LTD. All Rights Reserved. **UCHIDA**

自治体管理者の場合、購入希望リストの内容を契約団体内の任意の学校（複数選択可）に割り当てることができます。

複数の学校が同じタイトル・利用期間でコンテンツ購入を行う場合等、同内容注文書を学校数分作成する際に便利です。

小1,小2,小3,小4,小5,小6,中1,中2,中3,高校全学年  
全教科共通,社会,総合的な学習の時間  
毎日新聞社  
♡ 0 🔍 0

学校一括購入

割り当て済みの学校 0校 > **追加**

コンテンツの利用開始希望月 2019 年 9 月

合計 ¥0 (税抜 ¥0) **決定**  
¥6,480 × 0校

学校選択

学校名  検索

表示件数 25 件

学校名

ウチダ市立ウチダ第一小学校

ウチダ市立ウチダ第二小学校

2件中 1 ~ 2 件 表示中 2件 選択中

キャンセル **追加**

**【学校選択】モータルにて団体にひもづく学校を検索し選択することができます。**

小1,小2,小3,小4,小5,小6,中1,中2,中3,高校全学年  
全教科共通,社会,総合的な学習の時間  
毎日新聞社  
♡ 0 🔍 0

学校一括購入

割り当て済みの学校 2校 **追加**

ウチダ市立ウチダ第一小学校 ×

ウチダ市立ウチダ第二小学校 ×

コンテンツの利用開始希望月 2019 年 9 月

合計 ¥12,960 (税抜 ¥12,000) **決定**  
¥12,960 × 2校

**「決定」ボタンを押下すると「割り当て済みの学校」に表示されている学校分注文書が作成されます。**

## 2.1.4. 注文書作成履歴

これまでに作成した注文書の履歴を確認することができます。  
 注文書は「PDF」「CSV」形式でダウンロードすることができます。

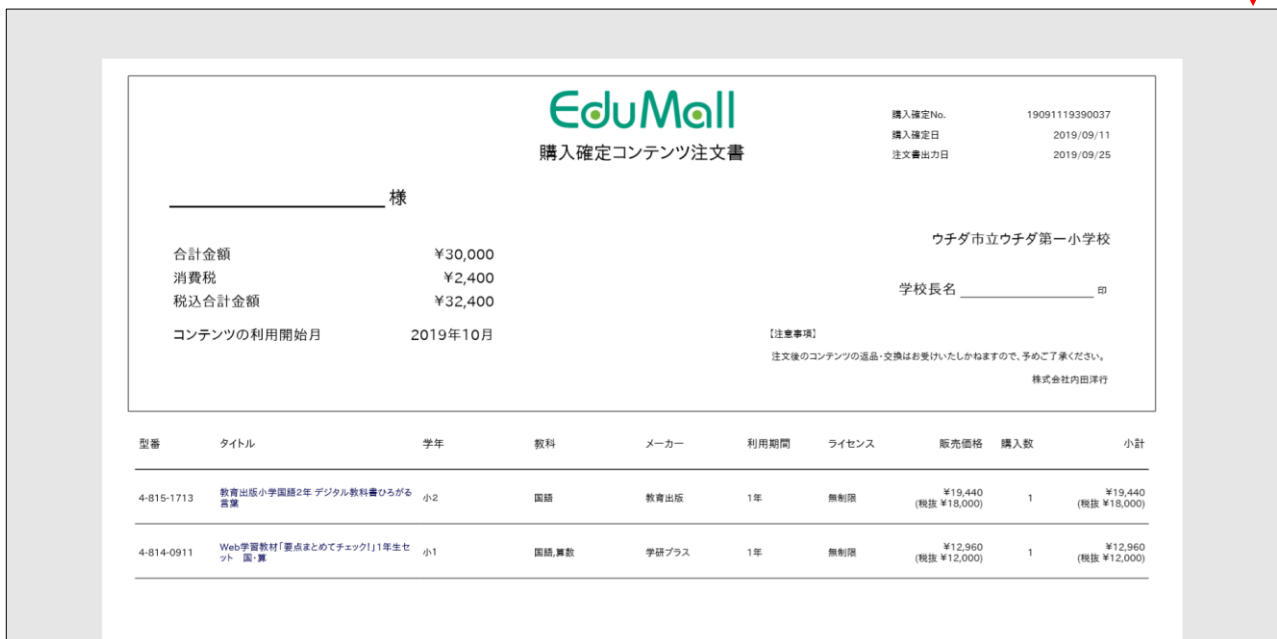
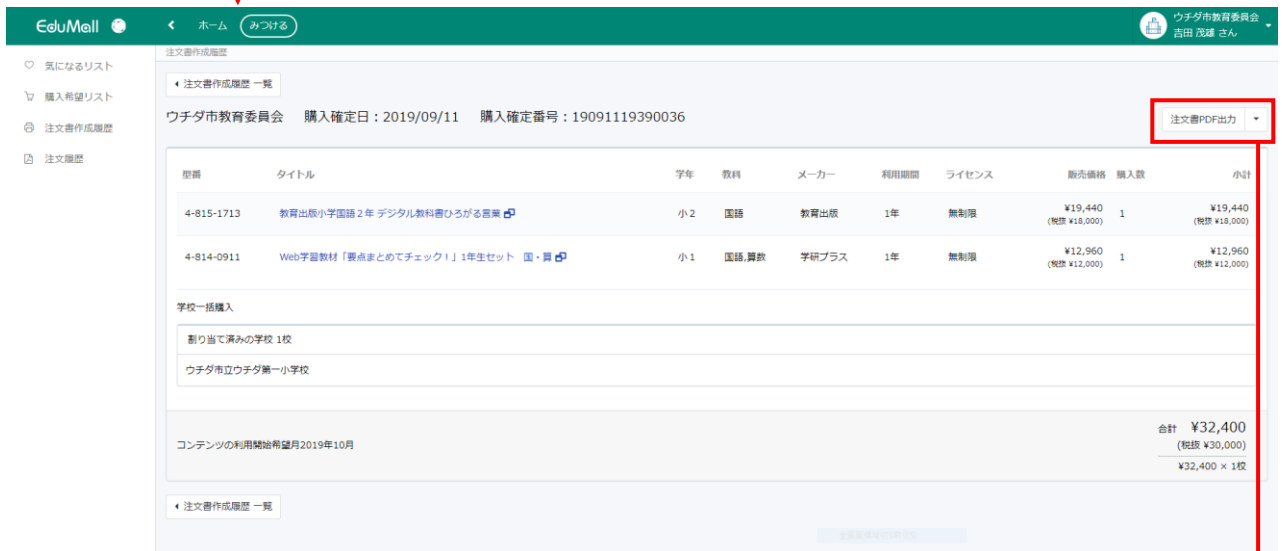

## 2.1.5. 注文履歴

実際に注文したコンテンツの履歴を確認することができます。

※EduMall で受発注内容の確認を行ったタイミングで表示が行われます。

※内田洋行受発注システムにて、処理を行っていないコンテンツ（無料コンテンツ、パッケージの代理配信）については表示されません。

注文番号を押すことにより、注文書 PDF を確認することができます。

コンテンツタイトルをクリックすることにより、コンテンツ詳細情報確認画面へ進みます。

注文履歴

学校名  カタログの型番  タイトル

利用開始日  ~  利用終了日  ~

検索

表示件数 25 件

注文番号	学校名	カタログの型番	タイトル	ライセンス	販売価格	購入数	利用開始日	利用終了日
75640725-1	ウチダ市立ウチダ第一小学校	4-814-5881	半期_小学校英語 英語モジュール教材	無制限	¥6,000	1	2019/07/01	2019/12/31

1件中 1 ~ 1 件 表示中

注文書 PDF

出カ日: 2019/09/25

EduMall  
教育コンテンツ配信サービス コンテンツ使用許諾書

コンテンツ使用契約者  
学校名 ウチダ市立ウチダ第一小学校  
所在地 大阪府大阪市西区北堀江3丁目6-8

発行日 2019/07/25  
使用許諾番号 75640725-1  
有効期間 2019/07/01 - 2019/12/31

株式会社 内田洋行

タイトル	半期_小学校英語 英語モジュール教材		
メーカー	内田洋行		
型番	4-814-5881	ライセンス種類	無制限
利用可能場所	学校内	利用可能ユーザ	先生
購入数	1	利用可能ライセンス総数	無制限

UCHIDA

上記に記載されたコンテンツは株式会社内田洋行がコンテンツ提供会社より権利を受けて提供しているものです。ご利用上の留意点についてはEduMallウェブサイト内の「EduMallサービス利用規約」をご覧ください。

以下空白

## コンテンツ詳細情報確認画面

EduMail ホーム [みつける](#) ウチダ市教育委員会 吉田 茂雄 さん

販売コンテンツ

コンテンツ一覧

1日15分の  
モジュール授業  
にぴったり！  
授業時間  
ダウンロード  
でも！  
でも！  
でも！

mpi

期間  
6ヶ月

¥6,480  
(税抜 ¥6,000)

0 気になる

[購入希望リストに入れる](#)

### 半期\_小学校英語 英語モジュール教材

先生用 [Like対応](#) 4-814-5881 内田洋行

対象学年  
小1, 小2, 小3, 小4, 小5, 小6

対象教科  
外国語活動・外国語, 総合的な学習の時間

概要  
mpi松岡フォニックスから発売されているDVD教材のEduMail版です。モジュール（帯）時間で英語を学ぶための指導者用教材です。再生ボタンをクリックした後は一切の操作は必要ありません。同じ歌やチャント、子どもの日常会話表現を何度も繰り返すことで英語の音に慣れ親しみ、英語のコミュニケーション能力の素地を養うことができます。通達方式ではなく、繰り返し行う「ス（バイラルメソッド）」法は、子どもの特性を最大限に活かす言語習得方法です。Teacher Talkが入っているため、「オールイングリッシュ」の活動が無理なく行えます。

利用可能期間  
6ヶ月

ライセンス種類  
学校内無制限

利用可能場所  
学校内

対応OSバージョン  
Windows 7, Windows 8.1, Windows 8.1 デスクトップモード, Windows 10, Windows 10 デスクトップモード

インターネットブラウザ  
IE11(Win)

利用可能ユーザ  
先生

コメント  [+](#)

コンテンツ一覧

利用規約  
Copyright UCHIDA YOKO CO., LTD. All Rights Reserved. [UCHIDA](#)

## 2.2. ライセンス管理

### 2.2.1. ライセンス

管轄の学校が購入中のコンテンツのライセンス状況を確認できます。

様々な検索条件に従って、表示されるライセンスを絞り込むこともできます。

ライセンス管理画面のスクリーンショット。検索条件を設定し、ライセンス一覧を確認できる。

ライセンスID	学校名	コンテンツ名	利用開始日	利用終了日
0000007130	ウチダ市立ウチダ第一小学校	新版 理科の世界3_指導者用デジタル教科書	2019/09/01	2019/09/30
0000007129	ウチダ市立ウチダ第一小学校	光村「国語デジタル教科書」小学校 1年生	2019/09/01	2019/09/30
0000006274	ウチダ市立ウチダ第一小学校	配債テスト用コンテンツ	2019/09/02	2019/09/08
0000006273	ウチダ市立ウチダ第一小学校	配債テスト用Viewer	2019/09/02	2019/09/08
0000004323	ウチダ市立ウチダ第一小学校	光村「国語デジタル教科書」小学校 6年生	2019/08/01	2020/07/31
0000001369	ウチダ市立ウチダ第一小学校	東京書籍 デジタル教科書 新しい科学 中学3年	2019/07/01	2019/08/31
0000000028	ウチダ市立ウチダ第一小学校	教育出版小学社会3年・4年 デジタル教科書	2019/07/01	2020/06/30
0000000027	ウチダ市立ウチダ第一小学校	教育出版小学国語3年 デジタル教科書ひろがる言葉	2019/07/01	2020/06/30
0000000026	ウチダ市立ウチダ第一小学校	小学算数 3(スリー)ステップ デジタルドリル3年	2019/07/01	2020/06/30
0000000025	ウチダ市立ウチダ第一小学校	タブレット&PCデジタルドリル小学3年	2019/07/01	2020/06/30
0000000024	ウチダ市立ウチダ第一小学校	小学校英語 英語モジュール教材	2019/07/01	2019/12/31
0000000014	ウチダ市立ウチダ第一小学校	タッチ教科書小学算数2年	2019/07/01	2020/06/30
0000000010	ウチダ市立ウチダ第一小学校	わかる!算数 小学5年 新学習指導要領対応版	2019/07/01	2020/06/30

## 2.3. 利用状況参照

### 2.3.1. 利用状況ダウンロード

- ① 管轄の学校の日別、月別の各コンテンツ利用状況を Excel ファイルにてダウンロードできます。
- ② 学校を絞って利用状況を確認することもできます。

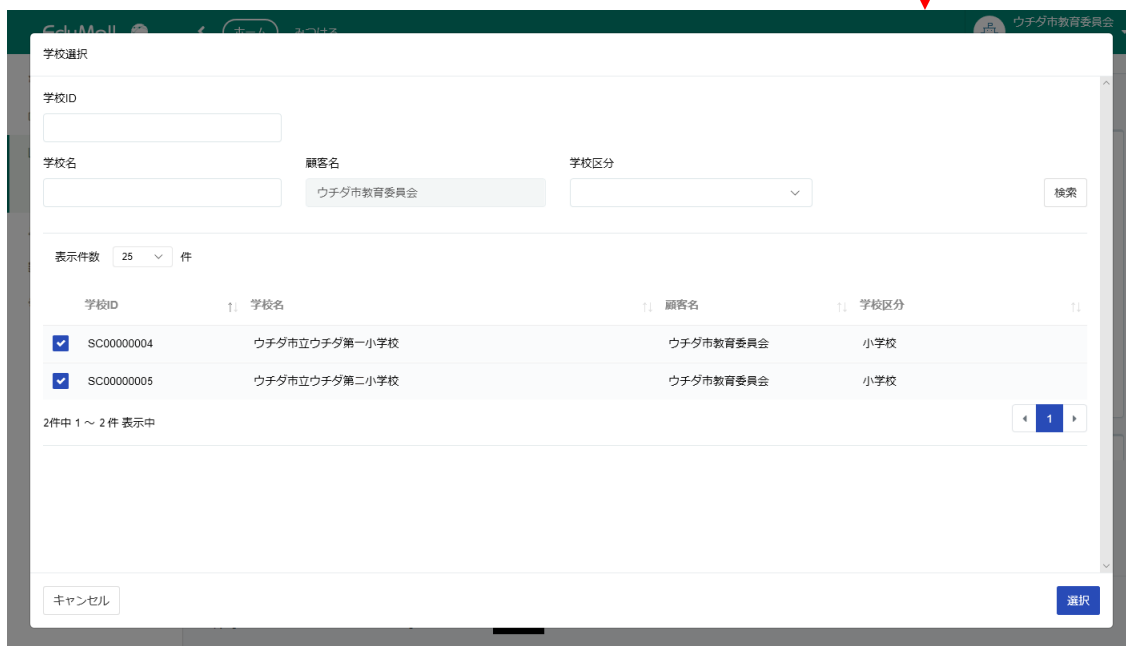

## 2.4. 利用者管理

### 2.4.1. 児童・生徒

管轄の学校の児童・生徒のアカウント登録状況を、Excel ファイルにてダウンロードし確認できます。また、アカウントの新規登録や個々の児童・生徒の情報の更新、削除が可能です。

ユーザID	ログインID	表示名	学校名	学年	クラス	出席番号	EduMail利用
4bfc1f77b4ed48d4a77f5e5bb923471a	3100	3年1組	ウチダ市立ウチダ第一小学校	小学校3年生	1		利用可
62cf5f3b7a8494118d8164b8b7b63	6200	6年2組	ウチダ市立ウチダ第一小学校	小学校6年生	2		利用可

「2.6.2. 基本情報管理 (学校)」へ

児童・生徒アカウント編集画面

EduMail [ホーム](#) [みつげる](#) ウチダ市教育委員会 吉田 茂球 さん

児童・生徒

一覧へ戻る

3100

学校情報

学校名

ウチダ市立ウチダ第一小学校 [詳細](#)

基本情報

ユーザID  ログインID

表示名  姓  名

備考

Edumailの利用を可能とする  パーソナルデータ（利用履歴等）の取得を許可する

共用アカウントとして使用する

パスワード

EduMail Lite/パスワードを再設定する  学校内/パスワードを再設定する

手入力する  手入力する

長さ: 8文字以上  
複雑さ: 英字、数字を含む

長さ: 4文字以上  
複雑さ: 数字を含む

パスワード

パスワード

パスワードの再入力

パスワードの再入力

自動生成しダウンロードする  自動生成しダウンロードする

次回ログイン時にパスワードを強制変更させる  次回ログイン時にパスワードを強制変更させる

所属情報

学年  組  出席番号

入学年度（西暦）

汎用項目

汎用項目1  汎用項目2  汎用項目3

汎用項目4  汎用項目5

メッセージ表示設定

一覧へ戻る [削除](#) [更新](#)

利用規約  
Copyright UCHIDA YOKO CO., LTD. All Rights Reserved. UCHIDA

## 児童・生徒アカウント新規登録画面（学校選択）

EduMail
ウチダ市教育委員会

学校ID

学校名  顧客名  学校区分

検索

表示件数 25 件

学校ID	学校名	顧客名	学校区分
<input checked="" type="checkbox"/> SC00000004	ウチダ市立ウチダ第一小学校	ウチダ市教育委員会	小学校

1件中 1 ~ 1 件 表示中

1

キャンセル
選択

Edumailの利用を可能とする  パーソナルデータ（利用履歴等）の取得を許可する

EduMail
ウチダ市教育委員会  
吉田 茂雄 さん

新規登録

学校情報

学校名

選択

基本情報

ログインID

表示名  姓  名

備考

Edumailの利用を可能とする  パーソナルデータ（利用履歴等）の取得を許可する

共有アカウントとして使用する

パスワード

Edumail Lite/パスワード設定  学校内パスワード設定

※ 手入力する

パスワード  パスワード

パスワードの再入力  パスワードの再入力

自動生成しダウンロードする  自動生成しダウンロードする

次回ログイン時にパスワードを強制変更させる  次回ログイン時にパスワードを強制変更させる

所属情報

学年  組  出席番号

種別なし

入学年度（西暦）

乳児項目

乳児項目1  乳児項目2  乳児項目3

乳児項目4  乳児項目5

メッセージ表示設定

小学校1年生

一覧へ戻る
登録

利用規約  
Copyright UCHIDA YOKO CO., LTD. All Rights Reserved. UCHIDA

## 2.4.2. 先生、学校管理者

管轄の学校の先生のアカウント登録状況を、Excel ファイルにてダウンロードし確認できます。表示させるアカウントは、様々な検索条件で絞り込むこともできます。また、アカウントの新規登録や個々の先生の情報更新、削除が可能です。

ユーザID	ログインID	表示名	学校名	学年	クラス	EduMail利用
dbdb990aabff415d9c8c0c0e13677462	sc0301@example.com	西園寺 望	ウチダ市立ウチダ第一小学校	指定なし		利用可
d588506c596472b09ce71cfa8acc6d	1850	清浦 暁	ウチダ市立ウチダ第一小学校	小学校3年生	1	利用可

「2.6.2. 基本情報管理（学校）」へ

先生アカウント編集画面

EduMall < ホーム みつける

ウチダ市教育委員会  
吉田 茂雄 さん

先生、学校管理者

一覧へ戻る

sc0301@example.com

学校情報

学校名  
ウチダ市立ウチダ第一小学校 詳細

基本情報

ユーザID dbdb990aabff415d9c8ccfce13677462 ログインID sc0301@example.com

表示名 西園寺 望 姓 さいおんじ 名 のぞみ

メールアドレス sc0301@example.com

備考

EduMallの利用を可能とする  パーソナルデータ（利用履歴等）の取得を許可する

共有アカウントとして使用する

パスワード

EduMall Lite/パスワードを再設定する  学校内パスワードを再設定する

手入力する  手入力する

長さ：8文字以上  
複雑さ：英字、数字を含む

長さ：4文字以上  
複雑さ：数字を含む

パスワード パスワード

パスワードの再入力 パスワードの再入力

自動生成しダウンロードする  自動生成しダウンロードする

次回ログイン時にパスワードを強制変更させる  次回ログイン時にパスワードを強制変更させる

所属情報

学年 指定なし 組

汎用項目

汎用項目1 汎用項目2 汎用項目3

汎用項目4 汎用項目5

メッセージ表示設定

中学生以上

利用者権限

学校管理者

一覧へ戻る 削除 更新

利用規約  
Copyright UCHIDA YOKO CO., LTD. All Rights Reserved. UCHIDA

## 先生アカウント新規登録画面

学校選択

学校ID

学校名

顧客名

学校区分

検索

表示件数 25 件

学校ID	学校名	顧客名	学校区分
<input checked="" type="checkbox"/> SC00000004	ウチダ市立ウチダ第一小学校	ウチダ市教育委員会	小学校

1件中 1 ~ 1 件 表示中

キャンセル

選択

EduMail

ホーム カブける

ウチダ市教育委員会  
吉田 高雄 さん

先生、学校管理者

一覧へ戻る

新規登録

学校情報

学校名

選択

基本情報

ログインID

表示名

姓

名

メールアドレス

備考

EduMailの利用を可能とする

パーソナルデータ (利用履歴等) の取得を許可する

社員アカウントとして使用する

パスワード

EduMail Lite/パスワード設定

学校用/パスワード設定

\* 非入力する

\* 非入力する

パスワード

パスワード

パスワードの再入力

パスワードの再入力

自動生成しダウンロードする

自動生成しダウンロードする

次回ログイン時にパスワードを強制変更させる

次回ログイン時にパスワードを強制変更させる

所属情報

学年

組

指定なし

利用項目

利用項目1

利用項目2

利用項目3

利用項目4

利用項目5

メッセージ表示設定

小学校1年生

利用権限

先生

一覧へ戻る

登録

利用規約  
 Copyright UCHIDA YOKO CO., LTD. All Rights Reserved UCHIDA

### 2.4.3. 管理者

自治体管理者のアカウントの登録状況を、Excel ファイルにてダウンロードし確認できます。表示させるアカウントは、様々な検索条件で絞り込むこともできます。また、アカウントの新規登録や個々の管理者の情報の更新、削除が可能です。

ユーザID	ログインID	表示名	顧客名	EduMail利用
32e8c7f0b6a486d9f482453d71fb6c	cu03@example.com	吉田 茂雄	ウチダ市教育委員会	利用可

Red boxes highlight the search filters, the table header, and the specific account details. Red arrows point from the highlighted 'ユーザID' and '顧客名' to a callout box below.

「2.6.1. 基本情報管理（契約情報）」へ

自治体管理者アカウント編集画面

EduMall [ホーム](#) [みつける](#) ウチダ市教育委員会  
吉田 茂雄 さん

顧客管理者

一覧へ戻る

cu03@example.com

顧客情報

顧客名

ウチダ市教育委員会 [詳細](#)

基本情報

ユーザID ログインID

32e8c7f0bb6a486d9f482453d71fbb6c cu03@example.com

表示名 姓 名

吉田 茂雄 吉田 茂雄

メールアドレス

cu03@example.com

備考

EduMallの利用を可能とする  パーソナルデータ（利用履歴等）の取得を許可する

パスワード

パスワードを再設定する

手入力する

長さ：8文字以上  
複雑さ：英字、数字を含む

パスワード

パスワードの再入力

自動生成しダウンロードする

次回ログイン時にパスワードを強制変更させる

汎用項目

汎用項目1 汎用項目2 汎用項目3

汎用項目4 汎用項目5

一覧へ戻る [削除](#) [更新](#)

利用規約  
Copyright UCHIDA YOKO CO., LTD. All Rights Reserved. UCHIDA

# 自治体管理者アカウント新規登録画面

EduMail [ホーム](#) みつげる ウチダ市教育委員会 吉田 茂雄 さん

顧客管理者

一覧へ戻る

新規登録

顧客情報

顧客名  
ウチダ市教育委員会

基本情報

ログインID

表示名  姓  名

メールアドレス

備考

Edumailの利用を可能とする  パーソナルデータ（利用履歴等）の取得を許可する

パスワード

手入力する

長さ：8文字以上  
複雑さ：英字、数字を含む

パスワード

パスワードの再入力

自動生成シダウロードする

次回ログイン時にパスワードを強制変更させる

汎用項目

汎用項目1  汎用項目2  汎用項目3

汎用項目4  汎用項目5

一覧へ戻る

利用規約  
Copyright UCHIDA YOKO CO., LTD. All Rights Reserved. UCHIDA

## 2.5. コンテンツ登録

### 2.5.1. ローカルコンテンツ

自治体や学校でお持ちの Web 型コンテンツを EduMail に登録してご利用いただけます。  
詳しくは導入業者までお問合せください

ローカルコンテンツID	コンテンツID	タイトル	学校ID	学校名	利用開始日	利用終了日
00001321	X0000686	東京書籍 デジタル教科書 新しい科学 中学3年	SC00000004	ウチダ市立ウチダ第一小学校	2019/07/01	2019/08/31

## 2.6. 基本情報管理

### 2.6.1. 契約情報

自治体情報や EduMail 設定情報を確認することができます。(確認のみ)

契約情報

ウチダ市教育委員会

基本情報

組織ID: CU00000003

ウチダ学校コード: 524126

学校区分:  教育委員会  小学校  中学校  高等学校  大学

顧客名: ウチダ市教育委員会

顧客名カナ: ウチダシキョウイクイカイ

郵便番号: 5408520

郵便府県: 大阪府

住所: 大阪市中央区和泉町2-2-2

電話番号: 0689202480

顧客担当部署名: 教育情報課

顧客担当者氏名: 内田 一郎

顧客担当者メールアドレス: kk0709@example.com

関連ファイル: ファイル選択

EduMail学校申請書.xls

ウチダ担当部署: 内田洋行 ICT テスト (一般) A

備考:

利用設定情報 - セキュリティポリシー -

パスワードの長さ: 初期値を入力

パスワードの更新期間 (日数):

## 2.6.2. 学校

学校情報や EduMail 設定情報を確認することができます。(確認のみ)

学校ID	学校名	顧客名	エッジサーバ名	エッジ登録ステータス	ウチダ学校コード	都道府県
SC00000004	ウチダ市立ウチダ第一小学校	ウチダ市教育委員会	オンプレエッジ01	【導入完了】	524127	大阪府

### **3. みつける画面**

#### **3.1. 気になるリスト**

「2.1.2. 気になるリスト」をご参照ください。

#### **3.2. 購入希望リスト**

「2.1.3. 購入希望リスト」をご参照ください。

#### **3.3. 注文書作成履歴**

「2.1.4. 注文書作成履歴」をご参照ください。

#### **3.4. 注文履歴**

「2.1.5. 注文履歴」をご参照ください。